

## 衛生福利部 函

地址：115204 臺北市南港區忠孝東路6段  
488號

聯絡人：卓邑垣

聯絡電話：(02)8590-7556

傳真：(02)8590-7080

電子郵件：mo\_wall@mohw.gov.tw

受文者：社團法人中華民國物理治療師公會全國聯合會

發文日期：中華民國111年10月5日

發文字號：衛部心字第1111762110號

速別：普通件

密等及解密條件或保密期限：

附件：方案內容（附件1）、常見問答（附件2）、使用服務流程圖（附件3）、心理諮  
商機構名單（附件4）（A21000000I\_1111762110\_doc1\_Attach1.pdf、  
A21000000I\_1111762110\_doc1\_Attach2.pdf、  
A21000000I\_1111762110\_doc1\_Attach3.pdf、  
A21000000I\_1111762110\_doc1\_Attach4.pdf）

主旨：本部111年度「醫事人員及COVID-19染疫死亡者家屬心理  
健康支持方案」自即日起至112年1月31日，補助醫事人員  
及染疫死亡者家屬每人6次，每次最高新臺幣2,000元之心  
理諮商服務，請協助推廣周知，請查照。

說明：

- 一、檢送旨揭方案及其常見問答、使用服務流程圖及執行機構  
名單各1份（如附件1、2、3、4），相關資訊已同步置於本  
部心理健康司網站，並持續更新（網址：<https://dep.mohw.gov.tw/DOMHAOH/cp-4740-71615-107.html>）。
- 二、請各直轄市及各縣（市）政府轉知社會局（處）及民政  
局，提供染疫死亡者家屬旨揭方案資源，並將公告資訊轉  
知本方案心理諮商機構。
- 三、請各醫事人員公會全國聯合會轉知所屬會員，若有心理需

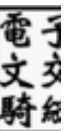

求者可使用本方案服務，以維護身心健康。

正本：各直轄市及各縣(市)政府、中華民國醫師公會全國聯合會、中華民國中醫師公會全國聯合會、社團法人中華民國牙醫師公會全國聯合會、中華民國護理師護士公會全國聯合會、中華民國語言治療師公會全國聯合會、中華民國呼吸治療師公會全國聯合會、社團法人中華民國物理治療師公會全國聯合會、中華民國物理治療生公會全國聯合會、社團法人中華民國職能治療師公會全國聯合會、中華民國營養師公會全國聯合會、社團法人中華民國諮商心理師公會全國聯合會、中華民國臨床心理師公會全國聯合會、中華民國醫事放射師公會全國聯合會、社團法人中華民國醫事檢驗師公會全國聯合會、中華民國醫事檢驗生公會全國聯合會、中華民國藥師公會全國聯合會、中華民國藥劑生公會全國聯合會、中華民國牙體技術師公會全國聯合會、中華民國驗光師公會全國聯合會、中華民國驗光生公會全國聯合會、中華民國助產師助產士公會全國聯合會、中華民國聽力師公會全國聯合會

副本：嚴重特殊傳染性肺炎中央流行疫情指揮中心

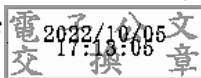

裝

訂



線



# 衛生福利部 111 年度「醫事人員及 COVID-19 染疫死亡者家屬 心理健康支持方案」

核定日期：111 年 8 月 18 日

## 壹、背景說明

臺灣自 111 年 5 月起進入嚴重特殊傳染性肺炎（COVID-19）大規模流行階段，醫事人員始終站在防疫最前線，協助民眾抗疫，其承受之身心壓力可見一斑；又不幸染疫死亡者之家屬，面對突然的親人死亡，其哀傷與悲慟之情亦需適切調適，避免引發長期性心理健康問題。為強化防疫第一線醫事人員與染疫死亡者家屬之心理健康支持，爰辦理本方案，藉由補助醫事人員及染疫死亡者家屬心理諮商費用，協助其調適心理壓力與負面情緒，維護身心健康。

## 貳、方案期程

自核定日（111 年 8 月 18 日）起至 112 年 1 月 31 日止。

## 參、方案經費

- 一、總經費共新臺幣（以下同）2,500萬元整。
- 二、各縣市之經費分配，參酌各直轄市、縣（市）「醫事人員 COVID-19 心理健康支持方案」執行成果及 COVID-19 確診人數，分配如附件 1，惟方案執行期間，本部得視各縣市實際執行狀況，逕於預算總額度內調整分配；經費若提前用罄，本部將另行公告方案結束日期。
- 三、本方案經費為補貼醫事人員及染疫死亡者家屬之自費心理諮商費用，並委由各直轄市、縣（市）代審代付，無需納入各直轄市、縣（市）地方預算。

## 肆、執行單位

- 一、心理諮商服務提供機構（下稱心理諮商機構）：  
設有精神科之醫療機構、心理治療所及心理諮商所，經向所在地心理諮商補助費用代審代付單位登記參與本方案，並經本部公布者。

二、心理諮商補助費用代審代付單位：

各直轄市、縣（市）衛生主管機關（下稱衛生局）。

## 伍、補助對象及項目

一、補助對象及資格限制：

(一)全國執業醫事人員：領有執業執照之醫事人員。

(二)COVID-19 染疫死亡者家屬：應符合以下 2 條件：

1. 死亡者死亡證明書之死亡原因應清楚登載有 COVID-19（新冠肺炎）病名，惟不限登載於「死亡原因」項下之「直接引起死亡之疾病或傷害」、「先行原因」或「其他對於死亡有影響之疾病或身體狀況」任一欄位。
2. 死亡者家屬包含死亡者之配偶、直系血親卑親屬、父母、兄弟姊妹、祖父母，或其他同住者。

二、補助項目、額度及標準：

- (一)限補助「心理諮商費用」，每次最高以 2,000 元為限，且每次心理諮商時間需至少 40 分鐘以上。
- (二)每人補助以 6 次為限。
- (三)本方案補助項目僅限自費之「心理諮商費用」，不含心理諮商機構之掛號費或其他費用，又心理諮商機構所訂單次「心理諮商費用」若高於 2,000 元者，其差額須由補助對象自行負擔。
- (四)心理諮商機構已向本方案申請補助之金額，不得重複向補助對象收取，或向其他方案、經費申請補助或報支，反之亦然。
- (五)心理諮商頻率以每週一次為原則，若有短期密集心理諮商需求，需由心理諮商機構提報心理諮商計畫，經衛生局同意始得執行。

## 陸、補助對象應配合事項及規範：

- 一、本方案提供之心理諮商服務，需先至本部網站查詢本方案心理諮商機構名單後，逕洽心理諮商機構預約。
- 二、對於已向心理諮商機構預約之心理諮商服務，如連續 2 次無故未依約接受心理諮商，於第 2 次缺席日起 90 日內，暫停補助資格。
- 三、應於接受心理諮商服務前簽署知情同意書暨個人資料蒐集同意書（如附

件 2、附件 3)，醫事人員另需配合出示執業執照以利心理諮商機構確認符合補助資格。

四、若以通訊方式進行心理諮商，需配合出示個人證件，供心理諮商機構拍照留存，做為申請經費之依據。

## 柒、心理諮商機構應配合事項及規範

一、心理諮商機構提供心理諮商服務應符合下列原則：

- (一) 本方案限由精神科醫師或心理師執行，且應於執行前向補助對象介紹本方案內容，並請其簽署知情同意書暨個人資料蒐集同意書後，依其參與本方案意願申請經費補助。完成簽署之同意書交由補助對象收執，並由心理諮商機構掃描或拍照留存。
- (二) 執行心理諮商人員，應對補助對象之求助問題及其心理健康疾病識能進行評估，擬具心理諮商計畫，必要時應提供適切之醫療處置或轉介。
- (三) 應依醫療法、心理師法或相關法規，對於提供之心理諮商服務製作紀錄並妥為保存。
- (四) 若執行通訊心理諮商，除應符合上開各項原則外，應另依下列規定辦理：
  1. 提供通訊心理諮商服務之機構應符合以下條件之一：
    - (1) 依據「心理師執行通訊心理諮商業務核准作業參考原則」，擬具通訊心理諮商業務實施計畫，並經衛生局核准者。
    - (2) 依據本部 110 年 5 月 17 日衛部醫字第 1101663441 號函及 110 年 7 月 23 日衛部醫字第 1101665108 號函示，經衛生局指定辦理通訊診察治療之醫療機構。
  2. 除請補助對象簽署本方案之知情同意書暨個人資料蒐集同意書外，應另訂定詳盡之通訊心理諮商知情同意書，並向補助對象詳細說明所有通訊心理諮商之風險和益處。若疫情及補助對象情況許可，仍應優先採面對面心理諮商方式提供服務。
  3. 於進行通訊心理諮商前，請補助對象出示個人證件，並告知會拍照留存。

二、其他應配合事項：

- (一) 為評估本方案成效，心理諮商機構於提供本方案之第一次心理諮商服務前，應對補助對象以 BSRS-5 量表進行前測，並於最後一次心理諮商服務結束時或結案前，以 BSRS-5 量表進行後測，及邀請匿名填答本方案滿意度調查表（如附件 4、附件 5）。
- (二) 本部及衛生局基於業務職掌及為審核本方案執行情形需要，得進行實地查核，並抽查本方案之受補助名冊與相關紀錄，心理諮商機構應予配合。

## 捌、衛生局配合事項

- 一、依本方案實際發生之補助費用，按季審核後撥付心理諮商機構相關款項。
- 二、設置民眾及心理諮商機構洽詢本方案之單一服務窗口，強化本方案之便民服務。

## 玖、經費請領及核銷方式

- 一、心理諮商機構向衛生局申請經費撥付及核銷方式：

由心理諮商機構就本方案實際補助費用，按季就醫事人員及染疫死亡者家屬分別造冊，依衛生局規定檢據請領，經衛生局審查通過後，始由該局撥付當期經費。每季造冊時間區間及資料如下：

- (一) 每季造冊之時間區間：本方案核定日起至 111 年 10 月 31 日、111 年 11 月 1 日至 112 年 1 月 31 日。
- (二) 造冊資料：
  1. 「申請心理諮商服務之醫事人員清單」及「申請心理諮商服務之死亡者家屬清單」（如附表 1、2）。
  2. 醫事人員/染疫死亡者家屬申請心理諮商服務明細（如附表 3、4）。
  3. 簽署心理諮商知情同意暨個人資料蒐集同意書之影本/電子檔及各次出示證件之視訊畫面/截圖。

- 二、衛生局向本部申請經費撥付及辦理核銷方式：由本部分 2 期撥付，1 次核銷。

- (一) 第 1 期款：本方案核定後，由本部通知各衛生局函送領據到部，撥付核定經費之 70%。

- (二)第 2 期款：由衛生局於 111 年 11 月 30 日前，函送截至 111 年 10 月 31 日之執行成果（如附表 5、6）一式 3 份、經費使用調查表（如附表 7）及領據至部，經本部審查通過後，撥付核定經費之 30%。
- (三)經費核銷：由衛生局於方案結束後 2 個月內，函送期末執行成果（附表 5 及附表 6 各一式 3 份），檢附經費收支明細表（如附表 8）正本 2 份，並繳回賸餘款，向本部辦理。

衛生福利部 111 年度「醫事人員及 COVID-19 染疫死亡者家屬  
心理健康支持方案」經費分配表

單位：新臺幣元

各直轄市及縣(市)	經費分配	第 1 期款 <sup>註</sup>
臺北市	<u>7,500,000</u>	<u>5,250,000</u>
新北市	<u>3,000,000</u>	<u>2,100,000</u>
桃園市	<u>1,800,000</u>	<u>1,260,000</u>
臺中市	<u>3,200,000</u>	<u>2,240,000</u>
臺南市	<u>2,600,000</u>	<u>1,820,000</u>
高雄市	<u>2,100,000</u>	<u>1,470,000</u>
宜蘭縣	<u>360,000</u>	<u>252,000</u>
新竹縣	<u>390,000</u>	<u>273,000</u>
苗栗縣	<u>300,000</u>	<u>210,000</u>
彰化縣	<u>750,000</u>	<u>525,000</u>
南投縣	<u>240,000</u>	<u>168,000</u>
雲林縣	<u>300,000</u>	<u>210,000</u>
嘉義縣	<u>210,000</u>	<u>147,000</u>
屏東縣	<u>480,000</u>	<u>336,000</u>
臺東縣	<u>180,000</u>	<u>126,000</u>
花蓮縣	<u>510,000</u>	<u>357,000</u>
澎湖縣	<u>48,000</u>	<u>33,600</u>
基隆市	<u>240,000</u>	<u>168,000</u>
新竹市	<u>480,000</u>	<u>336,000</u>
嘉義市	<u>240,000</u>	<u>168,000</u>
金門縣	<u>36,000</u>	<u>25,200</u>
連江縣	<u>36,000</u>	<u>25,200</u>
合計	<u>25,000,000</u>	<u>17,500,000</u>

註：本部方案核定後，由本部通知各衛生局函送領據到部，撥付核定經費之 70%。



## 衛生福利部

# 111 年度「醫事人員及 COVID-19 染疫死亡者家屬心理健康支持方案」 醫事人員心理諮商知情同意暨個人資料蒐集同意書

### 本人

在經過心理諮商機構說明後，瞭解心理諮商服務之內容、風險及益處，並相關權益及規範後，同意參與衛生福利部 111 年度「醫事人員及 COVID-19 染疫死亡者家屬心理健康支持方案」，接受心理諮商服務，若接受之服務為通訊心理諮商，應於進行通訊心理諮商前於鏡頭前出示執業執照以利核對身分，並同意機構拍照保存該畫面以利後續核銷事宜。此外，也願意遵守衛生福利部 111 年度「醫事人員及 COVID-19 染疫死亡者家屬心理健康支持方案」之規定：

- (1)無重複至其他機構接受相同補助之情事，如有不實，願意繳回重複申請補助之款項。
- (2)對於已排定或已預約之心理諮商，如連續2次無故未依約接受心理諮商，將取消補助資格90天。

衛生福利部及\_\_\_\_\_（心理諮商機構）針對上開本人各項資料，應妥為保管，本人依個人資料保護法第 3 條規定，保留隨時取消本同意書之權利。

心理諮商機構：\_\_\_\_\_ 立書人：\_\_\_\_\_

說明人員：\_\_\_\_\_ 地 址：\_\_\_\_\_

電 話：\_\_\_\_\_

---

若需變更預約心理諮商時間，請撥打\_\_\_\_\_（心理諮商機構聯繫電話）。

**衛生福利部 關心您！**

## 衛生福利部

### 111 年度「醫事人員及 COVID-19 染疫死亡者家屬心理健康支持方案」 染疫死亡者家屬心理諮商知情同意暨個人資料蒐集同意書

#### 本人

在經過心理諮商機構說明後，瞭解心理諮商服務之內容、風險及益處，並相關權益及規範後，同意參與衛生福利部 111 年度「醫事人員及 COVID-19 染疫死亡者家屬心理健康支持方案」，接受心理諮商服務，若接受之服務為通訊心理諮商，應於進行通訊心理諮商前於鏡頭前出示身分證明文件以利核對身分，並同意機構拍照保存該畫面以利後續核銷事宜。此外，也願意遵守衛生福利部 111 年度「醫事人員及 COVID-19 染疫死亡者家屬心理健康支持方案」之規定：

(1) 本人符合 COVID-19 死亡者家屬心理諮商方案補助對象資格，且無重複至其他機構接受相同補助之情事，如有不實，願意繳回補助款項。

死亡者姓名：\_\_\_\_\_

死亡者身分證統一編號：\_\_\_\_\_

與死亡者關係：\_\_\_\_\_

(2) 對於已排定或已預約之心理諮商，如連續 2 次無故未依約接受心理諮商，將取消補助資格 90 天。

衛生福利部及\_\_\_\_\_（機構）針對上開本人各項資料，應妥為保管，本人依個人資料保護法第 3 條規定，保留隨時取消本同意書之權利。

心理諮商機構：\_\_\_\_\_ 立書人：\_\_\_\_\_

身分證統一編號：\_\_\_\_\_

說明人員：\_\_\_\_\_ 電話：\_\_\_\_\_

地址：\_\_\_\_\_

---

若需變更預約心理諮商時間，請撥打\_\_\_\_\_（心理諮商機構聯繫電話）。

**衛生福利部 關心您！**

衛生福利部

111 年度「醫事人員及 COVID-19 染疫死亡者家屬心理健康支持方案」  
醫事人員滿意度調查表

一、基本資料：

- 1.性別：男 女
- 2.年齡：20-29 歲 30-39 歲 40-49 歲 50-59 歲 60 歲以上
- 3.如何得知本方案（可複選）：公會 網路 其他\_\_\_\_\_
- 4.心理諮商進行方式（可複選）：面對面方式 通訊方式

二、請您依使用本方案心理諮商服務經驗填答下列問題：

	非 常 不 同 意 (1)	不 同 意 (2)	普 通 (3)	同 意 (4)	非 常 同 意 (5)
1.您對面對面心理諮商服務流程感到滿意（無則免填）	<input type="checkbox"/>	<input type="checkbox"/>	<input type="checkbox"/>	<input type="checkbox"/>	<input type="checkbox"/>
2.您對於通訊心理諮商服務流程感到滿意（無則免填）	<input type="checkbox"/>	<input type="checkbox"/>	<input type="checkbox"/>	<input type="checkbox"/>	<input type="checkbox"/>
3.覺得心理諮商對您是有幫助的	<input type="checkbox"/>	<input type="checkbox"/>	<input type="checkbox"/>	<input type="checkbox"/>	<input type="checkbox"/>
4.整體而言，您對於本方案心理諮商服務感到滿意	<input type="checkbox"/>	<input type="checkbox"/>	<input type="checkbox"/>	<input type="checkbox"/>	<input type="checkbox"/>

三、其他建議事項：

---

---

---

---

---

衛生福利部

111 年度「醫事人員及 COVID-19 染疫死亡者家屬心理健康支持方案」  
染疫死亡者家屬滿意度調查表

一、基本資料：

1. 性別： 男 女
2. 年齡： 20-29 歲 30-39 歲 40-49 歲 50-59 歲 60 歲以上
3. 與死亡者關係：配偶 直系血親卑親屬 父母  
兄弟姊妹 祖父母 同住者
4. 心理諮商進行方式（可複選）：面對面方式 通訊方式

二、請您依使用本方案心理諮商服務經驗填答下列問題：

	非 常 不 同 意 (1)	不 同 意 (2)	普 通 (3)	同 意 (4)	非 常 同 意 (5)
1. 您對面對面心理諮商服務流程感到滿意（無則免填）	<input type="checkbox"/>	<input type="checkbox"/>	<input type="checkbox"/>	<input type="checkbox"/>	<input type="checkbox"/>
2. 您對於通訊心理諮商服務流程感到滿意（無則免填）	<input type="checkbox"/>	<input type="checkbox"/>	<input type="checkbox"/>	<input type="checkbox"/>	<input type="checkbox"/>
3. 覺得心理諮商對您是有幫助的	<input type="checkbox"/>	<input type="checkbox"/>	<input type="checkbox"/>	<input type="checkbox"/>	<input type="checkbox"/>
4. 整體而言，您對於本方案心理諮商服務感到滿意	<input type="checkbox"/>	<input type="checkbox"/>	<input type="checkbox"/>	<input type="checkbox"/>	<input type="checkbox"/>

三、其他建議事項：

---

---

---

---

---

## 衛生福利部 111 年度「醫事人員及 COVID-19 染疫死亡者家屬心理健康支持方案」 申請心理諮商服務之醫事人員清單

申請機構名稱：

機構類別：醫療機構 心理治療所 心理諮商所

年度/月份： 年/ 月至 月

序 號	姓名	執業執 照字號	合計 補助 金額	過去 已申 請補 助金 額	本次 申請 補助 金額	第 1 次諮商		第 2 次諮商		第 3 次諮商		第 4 次諮商		第 5 次諮商		第 6 次諮商		BSRS 前測 分數 <small>註 1</small>	BSRS 後測 分數 <small>註 1</small>	是 否 結 案 是/ 否 <small>註 2</small>	心理 諮商 服務 人員 姓名	服務 人員 執業 執照 字號	
						日 期  月/日	通 訊 方 式 執 行 是/否	日 期  月/日	通 訊 方 式 執 行 是/否	日 期  月/日	通 訊 方 式 執 行 是/否	日 期  月/日	通 訊 方 式 執 行 是/否	日 期  月/日	通 訊 方 式 執 行 是/否	日 期  月/日	通 訊 方 式 執 行 是/否						
1																							
2																							
3																							
總計																							

製表人：

機構負責人：

註 1：BSRS 前測分數為第一次心理諮商前評估之 BSRS-5 分數，BSRS 後測分數為最後一次諮商結束後或結案前評估，若因故停止心理諮商則無需填答後測分數。

註 2：結案前請個案匿名填答滿意度調查表，並依結案人數檢具完成填答之滿意度調查表，若因故未填答者請註明。

## 衛生福利部 111 年度「醫事人員及 COVID-19 染疫死亡者家屬心理健康支持方案」 申請心理諮商服務之染疫死亡者家屬清單

申請機構名稱：

機構類別：醫療機構 心理治療所 心理諮商所

年度/月份： 年/ 月至 月

序 號	姓名	身分證 統一編 號	合計 補助 金額	過去 已申 請補 助金 額	本次 申請 補助 金額	第 1 次諮商		第 2 次諮商		第 3 次諮商		第 4 次諮商		第 5 次諮商		第 6 次諮商		BSRS 前測 分數 <small>註 1</small>	BSRS 後測 分數 <small>註 1</small>	是 否 結 案  <small>是/否 註 2</small>	心理 諮商 服務 人員 姓名	服務 人員 執業 執照 字號	
						日 期  月/日	通 訊 方 式 執 行  是/否	日 期  月/日	通 訊 方 式 執 行  是/否	日 期  月/日	通 訊 方 式 執 行  是/否	日 期  月/日	通 訊 方 式 執 行  是/否	日 期  月/日	通 訊 方 式 執 行  是/否	日 期  月/日	通 訊 方 式 執 行  是/否						
1																							
2																							
3																							
總計																							

製表人：

機構負責人：

註 1：BSRS 前測分數為第一次心理諮商前評估之 BSRS-5 分數，BSRS 後測分數為最後一次諮商結束後或結案前評估，若因故停止心理諮商則無需填答後測分數。

註 2：結案前請個案匿名填答滿意度調查表，並依結案人數檢具完成填答之滿意度調查表，若因故未填答者請註明。

## 衛生福利部

## 111 年度「醫事人員及 COVID-19 染疫死亡者家屬心理健康支持方案」

醫事人員申請心理諮商服務明細

姓名：

執業執照字號：

提供心理諮商服務機構名稱：

心理諮商知情同意暨個人資料蒐集同意書檔案名稱：

服務次 數	日期 年/月/日	心理諮商服務 提供人員姓名	面對面方式執行	通訊方式執行	
			簽名	是/否	檔案名稱
1					
2					
3					
4					
5					
6					

## 衛生福利部

111 年度「醫事人員及 COVID-19 染疫死亡者家屬心理健康支持方案」  
染疫死亡者家屬申請心理諮商服務明細

姓名：

身分證統一編號：

提供心理諮商服務機構名稱：

心理諮商知情同意暨個人資料蒐集同意書檔案名稱：

服務次 數	日期 年/月/日	心理諮商服務 提供人員姓名	面對面方式執行	通訊方式執行	
			簽名	是/否	檔案名稱
1					
2					
3					
4					
5					
6					



衛生福利部 111 年度「醫事人員及 COVID-19 染疫死亡者家屬心理健康支持方案」

附表 5

衛生局期中/期末執行成果統計（醫事人員）

縣市/衛生局：

年度/月份： 年/ 月至 月

序號	姓名	執業執照字號	總補助金額	第 1 次諮商		第 2 次諮商		第 3 次諮商		第 4 次諮商		第 5 次諮商		第 6 次諮商		BSRS 前測分數	BSRS 後測分數	是否結案 是/否	執行單位類別 醫療機構/ 心理治療所/ 心理諮商所	心理諮商服務人員姓名	服務人員執業執照字號
				日期 月/日	通訊方式執行 是/否	日期 月/日	通訊方式執行 是/否	日期 月/日	通訊方式執行 是/否	日期 月/日	通訊方式執行 是/否	日期 月/日	通訊方式執行 是/否	日期 月/日	通訊方式執行 是/否						
1																					
2																					
3																					
總計																					

總補助人數：		總服務人次：		以通訊方式提供服務人次：	
醫療機構提供服務人次：		心理治療所提供服務人次：		心理諮商所提供服務人次：	
精神科醫師服務人次：		臨床心理師服務人次：		諮商心理師服務人次：	
結案人數：		滿意度調查表回收數量：		滿意度分數平均(註)：	

承辦人：

權責主管：

註：滿意度分數平均為滿意度調查表：「4.整體而言，您對於本方案心理諮商服務感到滿意」，該題之分數平均（分數應為 1 分至 5 分之間）。

衛生福利部 111 年度「醫事人員及 COVID-19 染疫死亡者家屬心理健康支持方案」

附表 6

衛生局期中/期末執行成果統計（染疫死亡者家屬）

縣市/衛生局：

年度/月份： 年/ 月至 月

序號	姓名	身分證統一編號	總補助金額	第 1 次諮商		第 2 次諮商		第 3 次諮商		第 4 次諮商		第 5 次諮商		第 6 次諮商		BSRS 前測分數	BSRS 後測分數	是否結案 是/否	執行單位類別 醫療機構/ 心理治療所/ 心理諮商所	心理諮商服務人員姓名	服務人員執業執照字號
				日期 月/日	通訊方式執行 是/否	日期 月/日	通訊方式執行 是/否	日期 月/日	通訊方式執行 是/否	日期 月/日	通訊方式執行 是/否	日期 月/日	通訊方式執行 是/否	日期 月/日	通訊方式執行 是/否						
1																					
2																					
3																					
總計																					

總補助人數：		總服務人次：		以通訊方式提供服務人次：	
醫療機構提供服務人次：		心理治療所提供服務人次：		心理諮商所提供服務人次：	
精神科醫師服務人次：		臨床心理師服務人次：		諮商心理師服務人次：	
結案人數：		滿意度調查表回收數量：		滿意度分數平均(註)：	

承辦人：

權責主管：

註：滿意度分數平均為滿意度調查表：「4.整體而言，您對於本方案心理諮商服務感到滿意」，該題之分數平均（分數應為 1 分至 5 分之間）。

## 111 年度「醫事人員及 COVID-19 染疫死亡者家屬心理健康 支持方案」經費使用調查表

期間：111 年 8 月 18 日至 111 年 10 月 30 日

單位：新臺幣元

編號	縣市	暫核定金額 (A)	截至 111 年 10 月 30 日 止已使用經費	預估方案 總使用經費 (B)	預估本方案賸餘 或不足額度
					(C) = (A) - (B) (賸餘用+， 不足用-表示)
1	臺北市	7,500,000			
2	新北市	3,000,000			
3	桃園市	1,800,000			
4	臺中市	3,200,000			
5	臺南市	2,600,000			
6	高雄市	2,100,000			
7	宜蘭縣	360,000			
8	新竹縣	390,000			
9	苗栗縣	300,000			
10	彰化縣	750,000			
11	南投縣	240,000			
12	雲林縣	300,000			
13	嘉義縣	210,000			
14	屏東縣	480,000			
15	臺東縣	180,000			
16	花蓮縣	510,000			
17	澎湖縣	48,000			
18	基隆市	240,000			
19	新竹市	480,000			
20	嘉義市	240,000			
21	金門縣	36,000			
22	連江縣	36,000			
	合計	25,000,000			

## 衛生福利部 111 年度「醫事人員及 COVID-19 染疫 死亡者家屬心理健康支持方案」

### 收 支 明 細 表

受補助單位：○○○○○

經費預算核撥數	核撥 (結報)	第一次核撥日期 ----年----月----日 金額 \$           元	第二次核撥日期 ----年----月----日 金額 \$           元	
			第一次餘(絀)數 金額 \$           元	第二次餘(絀)數 金額 \$           元
		第一次結報日期 ----年----月----日 金額 \$           元	第二次結報日期 ----年----月----日 金額 \$           元	
	醫事人員補助款			
	染疫死亡者家屬 補助款			
	小計			
	餘(絀)數			
	備註	利息收入：\$0 元、其他衍生收入：\$0 元，(經費結報時，利息金額為 300 元以下者，得留存受補(捐)助單位免解繳本部；其餘併同其他衍生收入及結餘款，應於結報時解繳本部)。		

製表人

覆核

會計人員

單位首長

(簽約代表人)

# 衛生福利部 111 年度「醫事人員及 COVID-19 染疫死亡者家屬 心理健康支持方案」常見問答

111.10.3 版

Q1：111 年度「醫事人員及 COVID-19 染疫死亡者家屬心理健康支持方案」內容是什麼？

A：臺灣自 111 年 5 月起進入嚴重特殊傳染性肺炎（COVID-19）大規模流行階段，為強化防疫第一線醫事人員與染疫死亡者家屬之心理健康支持，於 112 年 1 月 31 日前，補助醫事人員及染疫死亡者家屬每人 6 次，每次最高 2,000 元之心理諮商服務，協助其調適心理壓力與負面情緒，維護身心健康。

Q2：如何認定本方案之 COVID-19 染疫死亡者（以下簡稱死亡者）？

A：死亡者死亡證明書之「死亡原因」項下任一欄位應清楚登載有 COVID-19（新冠肺炎）病名，即視為本方案所稱之染疫死亡者，不限於中央流行疫情指揮中心認定之確診死亡個案，亦不限死亡者之死亡日期。

Q3：死亡者家屬使用方案時，需出示死亡者之死亡證明或其他證明文件嗎？

A：死亡者家屬無需出示死亡者之死亡證明，亦無需出示親屬關係之證明文件，惟需於本方案「心理諮商知情同意暨個人資料蒐集同意書」上填寫死亡者姓名、死亡者身分證統一編號及與死亡者關係。

Q4：醫事人員如何認定？

A：全國領有執業執照之醫事人員。

Q5：若醫事人員已經使用過「醫事人員 COVID-19 心理健康支持方案」，還可以使用本方案嗎？

A：本方案 111 年度 8 月中旬後，會重新計算每位醫事人員的補助額度，爰有心理諮商需求之醫事人員均可使用本方案之心理諮商服務。

Q6：若醫事人員於接受本方案之心理諮商服務期間停業，可以繼續使用服務嗎？

A：原則上每次接受免費心理諮商前皆應出示執業執照，但若醫事人員於接受心理諮商期間停業，至 112 年 1 月 31 日本方案結束前，仍可以繼續接受服務。

Q7：本方案心理諮商完全免費嗎？

A：本方案僅補助自費心理諮商費用，每人每次 2,000 元，本方案執行期間至多 6 次，累計補助上限為 1 萬 2,000 元，機構的掛號費等其他費用無法補助。醫事人員直接至機構接受服務，補助費用由衛生福利部撥付機構，但如果選擇的機構收取之心理諮商費用高於每小時 2,000 元則須自付差額，請於預約時和機構確認收取費用額度以及是否收取其他項目費用，瞭解並同意機構收費方式後，方使用心理諮商服務。

Q8：如何使用本方案的心理諮商服務？

A：與本方案心理諮商機構預約即可，並於預約時說明將使用本方案之免費心理諮商服務，使用服務過程中需配合填寫相關行政文件；如有問題，可洽詢各縣市衛生局。

Q9：哪裡可以找到本方案的心理諮商機構名單？

A：心理諮商機構名單可至衛生福利部心理健康司網站下載查詢（網址：<https://dep.mohw.gov.tw/DOMHAOH/cp-4740-71615-107.html>），或電洽各縣市衛生局詢問。

Q10：是否能選擇其他縣市的心理諮商機構進行心理諮商？

A：本方案服務對象，不限戶籍地或居住地，均可依個人需求，與本方案心理諮商機構名單中任一機構進行預約。

Q11：可以使用通訊方式進行心理諮商嗎？

A：本方案之心理諮商包含以通訊方式進行之心理諮商服務，欲採通訊心理諮商者，可於本方案之心理諮商機構名單中，查詢已核准執行通訊心理諮商之機構，或於中央流行疫情指揮中心成立期間，洽詢衛生局指定通訊診察醫療機構提供通訊心理諮商服務（網址：<https://dep.mohw.gov.tw/DOMHAOH/cp-4740-71615-107.html>）。請於使用通訊心理諮商服務前，先了解通訊心理諮商之風險和益處，並簽署各機構之通訊心理諮商知情同意書，如有疑問可洽詢各縣市衛生局。

Q12：如果已經預約心理諮商，但臨時有事怎麼辦？

A：請向原預約機構通知，並更改預約時間，連續 2 次無故未依約接受心理諮商者，將暫停補助資格。

Q13：可以中途更換心理諮商機構嗎？

A：本方案每人 6 次之心理諮商費用補助，不限於單一心理諮商機構使用，若想更換心理諮商機構，可另與其他心理諮商機構預約，惟補助之次數仍以合計 6 次為限，若有申請超過 6 次之補助情事，經查證需配合繳回超出 6 次之補助款項。另，更換心理諮商機構時，建議通知原機構不再使用，以利原機構辦理本方案結案作業。

Q14：本方案蒐集之個人資料如何處理？

A：本方案蒐集之個人資料僅作為實際發生之心理諮商審核依據，據以辦理補助費用撥付，不作其他目的之利用，並依據個人資料保護法第 18 條辦理，防止個人資料被竊取、竄改、毀損、滅失或洩漏。

Q15：未加入本方案之醫療機構、心理治療所及心理諮商所，可以於方案期程中加入本方案嗎？

A：新設立或尚未參加本方案之醫療機構、心理治療所及心理諮商所，可於方案期程內向所在地衛生局登記，加入提供本方案之服務。



# 111年度「醫事人員及COVID-19染疫死亡者家屬心理健康支持方案

## 使用服務流程圖

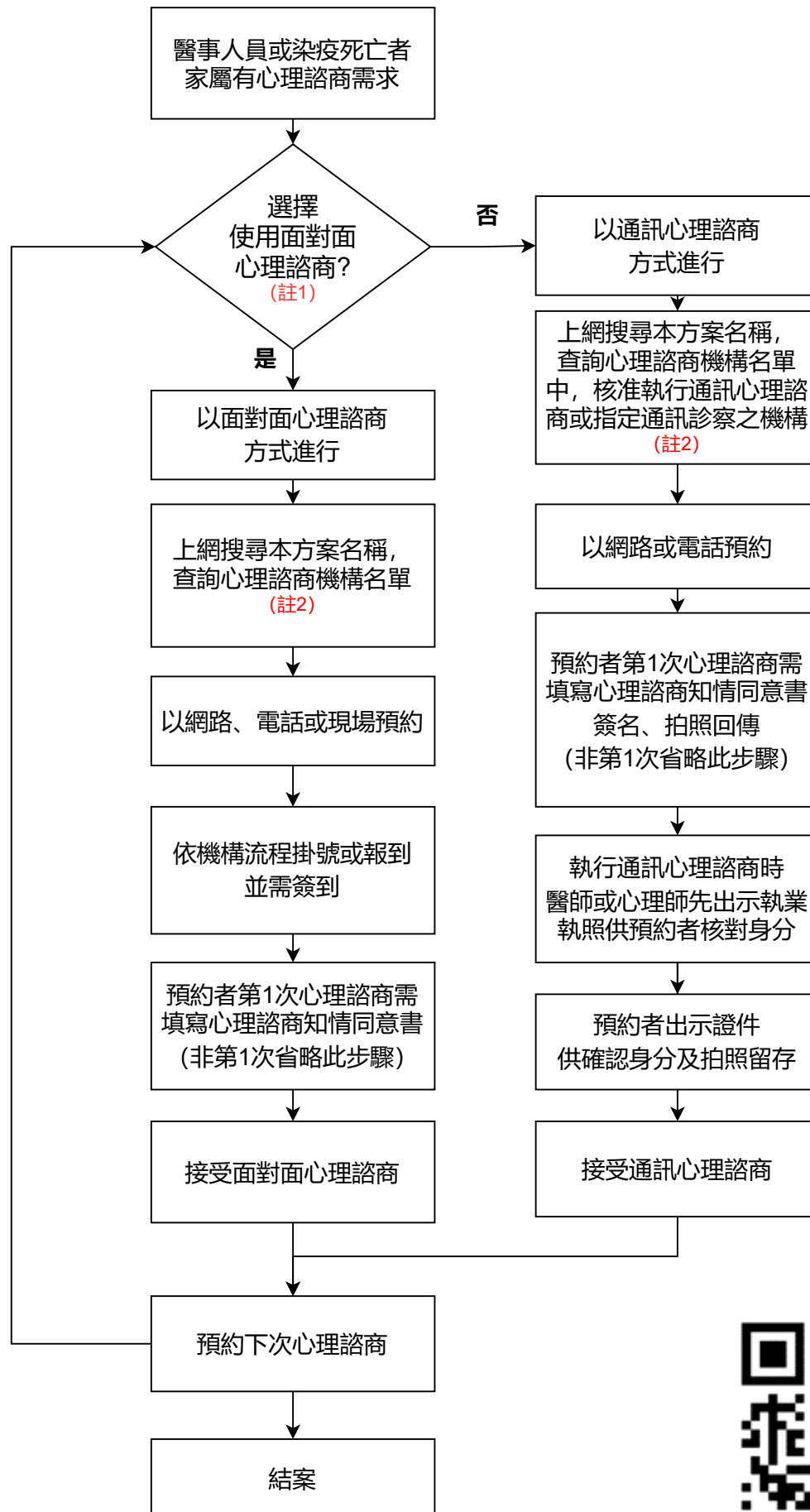

註1: 例如: 倘地處偏鄉離島地區、或是因其他因素無法進行面對面心理諮詢者, 可選擇通訊心理諮詢。

註2: 本方案網頁: <https://dep.mohw.gov.tw/DOMHAOH/cp-4740-71615-107.html>。

## 衛生福利部111年度「醫事人員及COVID-19染疫死亡者家屬心理健康支持方案」心理諮商機構名單

編號	縣市	機構名稱	地址	聯絡電話	機構網站網址	核准執行通訊心理諮商(是/否)	指定通訊診察醫療機構(是/否)
1	基隆市	拾慧心理治療所	基隆市信義區東光路46-1號1樓	02-24651487		否	否
2	基隆市	基隆心身精神科診所	基隆市仁愛區仁一路181號1樓	02-2428-3399	<a href="http://www.keelunghheart.com.tw/">http://www.keelunghheart.com.tw/</a>	否	否
3	基隆市	維德醫療社團法人基隆維德醫院	基隆市中正區調和街210號	02-24696688	<a href="http://www.vitahosp.com.tw/">http://www.vitahosp.com.tw/</a>	否	否
4	臺北市	臺北市立聯合醫院松德院區	臺北市信義區松德路309號	(02)2726-3141	<a href="https://tpech.gov.taipei/mp109201/">https://tpech.gov.taipei/mp109201/</a>	是	是
5		臺北市立聯合醫院仁愛院區	臺北市大安區仁愛路4段10號	(02)2709-3600	<a href="https://tpech.gov.taipei/mp109151/">https://tpech.gov.taipei/mp109151/</a>	是	是
6	臺北市	國立台灣大學醫學院附設醫院	臺北市中正區中山南路7、8號；常德街1號	(02)2312-3456	<a href="https://www.ntuh.gov.tw/ntuh/Index.action">https://www.ntuh.gov.tw/ntuh/Index.action</a>	是	是
7	臺北市	台灣基督長老教會馬偕醫療財團法人馬偕紀念醫院	臺北市中山區中山北路2段92號	(02)2543-3535	<a href="https://www.mmh.org.tw/home.php">https://www.mmh.org.tw/home.php</a>	否	是
8	臺北市	基督復臨安息日會醫療財團法人臺安醫院	臺北市松山區八德路2段424號	(02)2771-8151	<a href="https://www.tahsda.org.tw/m/">https://www.tahsda.org.tw/m/</a>	否	是
9	臺北市	西園醫療社團法人西園醫院	臺北市萬華區西園路2段270號	(02)2307-6968	<a href="http://www.westgarden.com.tw/">http://www.westgarden.com.tw/</a>	否	是
10	臺北市	臺北醫學大學附設醫院	臺北市信義區吳興街252號	(02)2737-2181	<a href="https://www.tmu.org.tw">https://www.tmu.org.tw</a>	否	是
11	臺北市	新光醫療財團法人新光吳火獅紀念醫院	臺北市士林區文昌路95號	(02) 2833-2211	<a href="https://www.skh.org.tw/skh/fd50ac3815.html">https://www.skh.org.tw/skh/fd50ac3815.html</a>	否	是
12	臺北市	臺北市立關渡醫院-委託臺北榮民總醫院經營	臺北市北投區知行路225巷12號	(02)2858-700	<a href="https://www.gandau.gov.tw/">https://www.gandau.gov.tw/</a>	否	是
13	臺北市	臺北榮民總醫院	臺北市北投區石牌路2段201號	(02)2871-2121	<a href="https://wd.vghtpe.gov.tw/vghpsy/Index.action">https://wd.vghtpe.gov.tw/vghpsy/Index.action</a>	否	是
14	臺北市	臺北市立萬芳醫院-委託財團法人臺北醫學大學辦理	臺北市文山區興隆路3段111號	(02)2930-7930	<a href="https://www.wanfang.gov.tw/">https://www.wanfang.gov.tw/</a>	否	是
15	臺北市	三軍總醫院北投分院附設民眾診療服務處	臺北市北投區新民路60號	(02)2895-9808	<a href="https://beitou.tsgh.ndmctsgh.edu.tw/">https://beitou.tsgh.ndmctsgh.edu.tw/</a>	是	是
16	臺北市	蘭心診所	臺北市中正區南昌路2段11號、15號	(02)2351-5995	<a href="https://lansinclinic.com/">https://lansinclinic.com/</a>	否	是
17	臺北市	捷思身心醫學診所	臺北市中正區忠孝東路2段100號5樓之7	(02)2322-1739	<a href="https://www.justmentalhealth.com.tw/">https://www.justmentalhealth.com.tw/</a>	是	是
18	臺北市	黃雅芬兒童心智診所	臺北市中山區南京西路5之1號12樓之1	(02)2567-5690	<a href="http://www.xn--eh1ao52bmzf.tw/">http://www.xn--eh1ao52bmzf.tw/</a>	是	否
19	臺北市	振芝心身醫學診所	臺北市中山區復興北路282號2樓	(02)5596-3919	<a href="https://www.blossomclinic.com.tw/">https://www.blossomclinic.com.tw/</a>	是	是
20	臺北市	心禾診所	臺北市中山區復興北路92號11樓之1	(02)2750-6122	<a href="https://sohc.com.tw/">https://sohc.com.tw/</a>	是	是
21	臺北市	黃偉俐診所	臺北市中山區天津街37號2樓	(02)2511-4123	<a href="http://www.wellyclinic.tw/h/Index?key=3501106059">http://www.wellyclinic.tw/h/Index?key=3501106059</a>	否	否
22	臺北市	向陽身心診所	臺北市大安區忠孝東路4段218之2號2樓	0920-270-380	<a href="https://www.facebook.com/Symphonic2020/">https://www.facebook.com/Symphonic2020/</a>	否	是
23	臺北市	宇寧身心診所	臺北市大安區復興南路2段6號3樓	(02)2708-0706	<a href="http://www.yuning.tw/">http://www.yuning.tw/</a>	否	是

編號	縣市	機構名稱	地址	聯絡電話	機構網站網址	核准執行通訊心理諮商(是/否)	指定通訊診察醫療機構(是/否)
24	臺北市	昱捷診所	臺北市大安區信義路3段202號9樓之2、9樓之3	(02)2700-2709	http://yujieclinic.blogspot.com/p/blog-page_11.html	否	是
25	臺北市	杏語心靈診所	臺北市大安區復興南路1段200號11樓	(02)2775-1526	https://www.reangel.com/	否	否
26	臺北市	萬華身心精神科診所	臺北市萬華區和平西路3段142號	(02)2308-8878	http://www.wellmind.com.tw/	否	是
27	臺北市	伯特利身心診所	臺北市信義區光復南路421號2樓	(02)2720-0938	https://bethelpsychiatry.mystrikingly.com/	否	是
28	臺北市	松德精神科診所	臺北市信義區松德路108號	(02)8789-4477	https://www.hwc.com.tw/	否	是
29	臺北市	天晴診所	臺北市士林區中山北路6段292號、292號2樓	(02)2835-5329	http://www.skybright.com.tw/skybrightm_1/website-1/007/info.htm	否	是
30	臺北市	天母康健身心診所	臺北市士林區德行西路100號	(02)2837-8787	https://zh-tw.facebook.com/HappyDr/	否	是
31	臺北市	自由想心理診所	臺北市士林區福華路122號2樓	(02)2831-4837	https://www.talkfreelyandthink.com/	否	否
32	臺北市	石牌鄭身心醫學診所	臺北市北投區石牌路1段69號(實際使用:1、2樓)	(02)2822-9183	http://www.shipaicheng.com.tw/	否	是
33	臺北市	北辰身心醫學診所	臺北市北投區光明路2巷9之3號、9之3號2樓	(02)2892-5500	https://www.facebook.com/Beichen2020/	否	是
34	臺北市	夏一新身心精神科診所	臺北市內湖區成功路3段143號4樓	(02)8792-8213	http://www.softmind.com.tw/	否	是
35	臺北市	誠心身心醫學診所	台北市文山區羅斯福路6段138號1樓	(02)8663-1380	https://www.drccareyou.com.tw/	否	否
36	臺北市	士林身心醫學診所	臺北市士林區文林路410號1、2樓	(02)2881-2205	https://www.mainpi.com/query?i=1925	否	否
37	臺北市	心築身心診所	臺北市士林區通河街90號1樓	(02)2885-6572	https://www.mindconstruction.com.tw	否	否
38	臺北市	初色心理治療所	臺北市中山區吉林路24號10樓	(02)2521-0212	https://truecolors.com.tw/	是	否
39	臺北市	淨開心心理治療所	臺北市大安區和平東路1段218號5樓之1	(02)2366-0060	https://mental-health-service-46.business.site/	是	否
40	臺北市	福樂心理治療所	臺北市大安區信義路4段58號8樓之2	0919-517-774	https://fulllove5.webnode.tw/%E9%97%9C%E6%96%BC%E6%88%91%E5%80%91/	是	否
41	臺北市	冬青心理治療所	臺北市中正區重慶南路1段121號8樓之2	(02)2388-2552	https://hollyclinic.weebly.com/	是	否
42	臺北市	聊聊心理治療所	臺北市松山區八德路3段106巷67號1樓	(02)2579-8519	https://www.talktalkpsy.com/modules/pages/main	是	否
43	臺北市	力人心理治療所	臺北市大安區復興南路2段139號10樓	(02)2708-1412	https://www.lijen.net/	是	否

編號	縣市	機構名稱	地址	聯絡電話	機構網站網址	核准執行通訊心理諮商(是/否)	指定通訊診察醫療機構(是/否)
44	臺北市	宇聯心理治療所	臺北市大同區承德路2段75巷5號1樓	(02)2556-5255	<a href="https://worldwideunionopsyc.wixsite.com/wwupc">https://worldwideunionopsyc.wixsite.com/wwupc</a>	是	否
45	臺北市	天母愛舒眠心理治療所	臺北市北投區石牌路1段69號	(02)2822-9183	<a href="https://www.lovesleep169.com.tw/">https://www.lovesleep169.com.tw/</a>	是	否
46	臺北市	展立心理治療所	臺北市士林區中山北路5段527號3樓	(02)28830823	<a href="http://www.all4mind.com.tw/">http://www.all4mind.com.tw/</a>	是	否
47	臺北市	心園心理治療所-台北所	臺北市大安區信義路3段106號8樓之6	(02)2701-5095	<a href="https://www.mind-garden.org/home.aspx">https://www.mind-garden.org/home.aspx</a>	是	否
48	臺北市	賦能心理治療所	臺北市松山區民生東路5段202之3號1樓	(02)2768-0668	<a href="https://psychclinic.dingup.cc/">https://psychclinic.dingup.cc/</a>	是	否
49	臺北市	覓汨心理治療所	臺北市信義區忠孝東路4段500號3樓之6	(02)2758-7798	<a href="https://www.misquare-psy.com/">https://www.misquare-psy.com/</a>	是	否
50	臺北市	山曉心理治療所	臺北市松山區南京東路4段186號12樓之8	0978-150-785	<a href="https://www.yamaakira.com/">https://www.yamaakira.com/</a>	否	否
51	臺北市	童伴心理治療所	臺北市大安區信義路3段190號6樓	(02)2755-5429	<a href="https://childmatepsy.blogspot.com/">https://childmatepsy.blogspot.com/</a>	是	否
52	臺北市	盛開兒青心理治療所	臺北市中正區羅斯福路二段10號5樓	(02)2391-3887	<a href="https://skpsyclinic.com/?gclid=EA1aIQobChMIhZbQjeH_-Q1VDKqWCh3h9QaeEAAYASAAEgLWB_D_BwE">https://skpsyclinic.com/?gclid=EA1aIQobChMIhZbQjeH_-Q1VDKqWCh3h9QaeEAAYASAAEgLWB_D_BwE</a>	否	否
53	臺北市	好好玩心理治療所	臺北市內湖區康寧路三段16巷78號1樓	(02)2630-5631	<a href="https://wellplaypsy.com.tw/">https://wellplaypsy.com.tw/</a>	否	否
54	臺北市	一二心理諮商所	臺北市中山區南京東路2段176號11樓	0932-151-618	<a href="http://www.ercounseling.org/">http://www.ercounseling.org/</a>	是	否
55	臺北市	中崙諮商中心心理諮商所	臺北市大安區忠孝東路3段54號4樓之1	(02)2731-9731	<a href="https://www.counseling.com.tw/">https://www.counseling.com.tw/</a>	是	否
56	臺北市	拉第石心理諮商所	臺北市大安區新生南路1段103巷9之1號、9號6樓	(02)2752-7588	<a href="https://lattestone2006.blogspot.com/">https://lattestone2006.blogspot.com/</a>	是	否
57	臺北市	格瑞思心理諮商所	臺北市大安區信義路4段265巷21弄26號	(02)2325-4648	<a href="http://www.gracecc.com.tw/">http://www.gracecc.com.tw/</a>	是	否
58	臺北市	毛蟲藝術心理諮商所	臺北市大安區信義路3段202號6樓之1	(02)2755-1338	<a href="https://maochongart.com/">https://maochongart.com/</a>	是	否
59	臺北市	亞和心理諮商所	臺北市中山區長安東路2段189號7樓之8	0978-997-224	<a href="https://www.yahecounseling.com/">https://www.yahecounseling.com/</a>	否	否
60	臺北市	啟宗心理諮商所	臺北市大安區東豐街7號5樓之2	(02)2325-4066	<a href="http://www.mindsopen.com.tw/">http://www.mindsopen.com.tw/</a>	是	否
61	臺北市	利伯他茲心理諮商所	臺北市文山區木柵路2段62號2樓	(02)2936-1183	<a href="https://www.libertas.org.tw/index.php/service/counseling">https://www.libertas.org.tw/index.php/service/counseling</a>	是	否
62	臺北市	點亮心燈諮商中心心理諮商所	臺北市中山區松江路289-910號	0968-138-838	<a href="https://tolighthouseweb.mystrikingly.com/">https://tolighthouseweb.mystrikingly.com/</a>	是	否
63	臺北市	暖心全人諮商中心心理諮商所	臺北市中正區羅斯福路2段198號6樓之5	(02)2366-1099	<a href="https://humanitarian-love.com/">https://humanitarian-love.com/</a>	是	否
64	臺北市	看見心理諮商所	臺北市大安區忠孝東路3段305號5樓之2	(02)2775-1051	<a href="https://www.seeingcounseling.com/">https://www.seeingcounseling.com/</a>	是	否

編號	縣市	機構名稱	地址	聯絡電話	機構網站網址	核准執行通訊心理諮商(是/否)	指定通訊診察醫療機構(是/否)
65	臺北市	初衷心理諮商所	臺北市中正區衡陽路85號4樓之5	(02)2331-2800	https://www.psyinitial.com/	是	否
66	臺北市	我們心理諮商所	臺北市松山區南京東路5段154號9樓	0979-796-896	https://weness.weebly.com/	否	否
67	臺北市	國立臺灣師範大學社區諮商中心心田心理諮商所	臺北市大安區青田街5巷16號	(02)2391-4212	https://www.hsin-tien.com/	是	否
68	臺北市	綻蕊心理諮商所	臺北市中山區復興北路280巷2號3樓	(02)2501-6199	https://www.bloomingcenter.tw/	是	否
69	臺北市	擁抱心理諮商所	臺北市內湖區成功路四段32號4樓	(02)8792-0568	https://mental-hug.com.tw/?gclid=EA1aIQobChMIy9rX19_-Q1Vk9GWCh066AC5EAAAYASAAEgIpyfD_BwE	是	否
70	臺北市	以賽亞心理諮商所	臺北市中山區吉林路231號3樓	0933-569-611	https://www.isaiah611bc.com/	是	否
71	臺北市	詠安心理諮商所	臺北市內湖區港華街57號	(02)2627-6655	https://yacounseling.com/	是	否
72	臺北市	愛心理諮商所	臺北市大安區和平東路二段66號6樓之1	(02)2922-4977	https://www.iiispace.com/	是	否
73	臺北市	好窩心理諮商所	臺北市中正區和平西路一段17號3樓	(02)2356-8846	https://sites.google.com/view/sweethomepsy	是	否
74	臺北市	思塾心理諮商所	臺北市士林區德行西路87號2F	0958-156-381	https://readlife.org/	是	否
75	臺北市	璞願心理諮商所	臺北市中正區忠孝西路一段41號10樓之17	(02)2389-7535	https://pure-wish.com/	否	否
76	臺北市	看見心理聯合心理諮商所	臺北市大安區忠孝東路三段305號5樓之1	(02)2775-1051	https://www.seeingcounseling.com/	是	否
77	臺北市	看見心理忠孝心理諮商所	臺北市大安區忠孝東路三段305號5樓	(02)2775-1051	https://www.seeingcounseling.com/	是	否
78	臺北市	點睛心理諮商所	臺北市中正區寧波西街87號7樓之2	0976-710-756	https://2022sunlight.mystrikingly.com/	是	否
79	臺北市	人生設計心理諮商所	臺北市大同區南京西路41號8樓之2	0983-580-856	https://acdeclifedesign.com/	否	否
80	臺北市	國立臺北教育大學心理諮商暨健康促進研究中心芳蘭心理諮商所	臺北市大安區和平東路2段134之18號	(02)2732-1104 #86001	https://psych.ntue.edu.tw/custom/subCustom/248	是	否
81	臺北市	昕岸心理諮商所	臺北市大安區信義路2段208號8樓	0922-620-539	https://www.i-xinan.com/	否	否
82	臺北市	尋境心理諮商所	臺北市大安區忠孝東路3段248巷11之2號7樓	0910-189-916	https://exploringrealm.com/	是	否
83	臺北市	沐昂心理諮商所	臺北市中正區忠孝西路一段50號17樓之13	0919-341-509	https://www.facebook.com/letsmoveon4u	否	否
84	臺北市	竹心理諮商所	臺北市大安區建國南路1段270巷29號1樓	0937-642-379	https://www.farhugs.com/brands/55	否	否
85	臺北市	擁抱心理博愛館心理諮商所	臺北市中正區博愛路76號10樓之2	(02)2371-5808	https://mental-hug.com.tw/	否	否

編號	縣市	機構名稱	地址	聯絡電話	機構網站網址	核准執行通訊心理諮商 (是/否)	指定通訊診察醫療機構 (是/否)
86	新北市	沐昕心理治療所	新北市三重區三光街30巷10號	0920727258	<a href="https://mushinclinic.wixsite.com/mysite">https://mushinclinic.wixsite.com/mysite</a>	否	否
87	新北市	好安心心理治療所	新北市新莊區新北大道四段179號12樓之2	02-85219843	<a href="http://goodcare.vip">http://goodcare.vip</a>	否	否
88	新北市	馨動心理治療所	新北市板橋區文化路二段182巷3弄33號5樓	02-2255-9080	<a href="https://www.heartwarminclinic.tw">https://www.heartwarminclinic.tw</a>	否	否
89	新北市	知芯心理治療所	新北市板橋區館前東路22號6樓	02-29528180	<a href="https://withyoupsy.com/">https://withyoupsy.com/</a>	否	否
90	新北市	悅現心理治療所	新北市板橋區文化路2段182巷1弄15號2樓	02- 22556580	<a href="http://meant2bejoy.com">meant2bejoy.com</a>	否	否
91	新北市	養心理治療所	新北市永和區博愛街10號1樓	02-89280123	<a href="https://www.facebook.com/nurturemymind">https://www.facebook.com/nurturemymind</a>	是	否
92	新北市	米露谷心理治療所	新北市中和區連勝街28號2樓	02-82458820	<a href="https://www.facebook.com/MiRuKuPsyClinic">https://www.facebook.com/MiRuKuPsyClinic</a>	是	否
93	新北市	米露谷板橋心理治療所	新北市板橋區文化路一段147號7樓之2	02-22710754	<a href="https://www.facebook.com/MiRuKuPsyClinic">https://www.facebook.com/MiRuKuPsyClinic</a>	否	否
94	新北市	好日子心理治療所	新北市三重區正義北路227號2樓	0978150785	<a href="https://www.gooddaysclinic.com/">https://www.gooddaysclinic.com/</a>	否	否
95	新北市	喜樂心理諮商所	新北市三重區重陽路4段42號2樓	02-29810715	<a href="https://www.heart-hug-counseling.org/">https://www.heart-hug-counseling.org/</a>	是	否
96	新北市	轉化心理諮商所	新北市三峽區大義路189號4樓之2	0908-078-921	<a href="https://zhuanhuaixinlizi.shangsuowebnode.tw/">https://zhuanhuaixinlizi.shangsuowebnode.tw/</a>	否	否
97	新北市	佳好+good心理諮商所	新北市三重區光復路一段70號4樓	02-85122660	<a href="https://www.facebook.com/goodgoodcenter">https://www.facebook.com/goodgoodcenter</a>	是	否
98	新北市	理馨心理諮商所	新北市土城區永安街103號5樓	0968-989-195	<a href="https://lixincounseling.wordpress.com/">https://lixincounseling.wordpress.com/</a>	是	否
99	新北市	點心語心理諮商所	新北市三重區中央南路95巷25號2樓	(02)2976-2935	<a href="https://totellheart.mys.trikingly.com/">https://totellheart.mys.trikingly.com/</a>	是	否
100	新北市	板橋小宅心理諮商所	新北市板橋區介壽街84巷3號2樓	0906-843319	<a href="https://www.iamkhhouse.com/">https://www.iamkhhouse.com/</a>	否	否
101	新北市	幸福身心精神科診所	新北市板橋區實踐路83號	02-2957-8000	<a href="http://www.lovemind.com.tw/">http://www.lovemind.com.tw/</a>	否	否
102	新北市	楊孟達身心精神科診所	新北市板橋區文化路一段275號	02 2255 5222	<a href="http://www.bodymind.com.tw/">http://www.bodymind.com.tw/</a>	否	否
103	新北市	中永和身心精神科診所	新北市永和區中正路558號1樓	02-2929-1555	<a href="http://www.healthmind.com.tw/">http://www.healthmind.com.tw/</a>	否	否
104	新北市	永平身心診所	新北市永和區中山路一段174號1F	02-29205660	<a href="http://www.yp-clinic.com/">http://www.yp-clinic.com/</a>	否	是
105	新北市	楊聰才診所	新北市新店區中興路2段239號2樓	0939590509	<a href="https://www.yang1963.com.tw/">https://www.yang1963.com.tw/</a>	否	是
106	新北市	衛生福利部八里療養院	新北市八里區華富山33號	02-26101660	<a href="https://www.bali.moh.gov.tw/web/index/index.jsp">https://www.bali.moh.gov.tw/web/index/index.jsp</a>	是	是
			新北市土城區青雲路6號	02-22745250	<a href="https://www.bali.moh.gov.tw/web/index/index.jsp">https://www.bali.moh.gov.tw/web/index/index.jsp</a>	是	是

編號	縣市	機構名稱	地址	聯絡電話	機構網站網址	核准執行通訊心理諮商(是/否)	指定通訊診察醫療機構(是/否)
			新北市蘆洲區長樂路148號	02-82856224	<a href="https://www.bali.mohw.gov.tw/web/index/index.jsp">https://www.bali.mohw.gov.tw/web/index/index.jsp</a>	是	是
109	新北市	行天宮醫療志業醫療財團法人思主公醫院	新北市三峽區復興路399號	(02)26723456	<a href="https://www.eck.org.tw/">https://www.eck.org.tw/</a>	否	否
110	新北市	天主教永和耕莘醫院	新北市永和區中興街80號	02-29286060	<a href="http://www.cthyh.org.tw/">http://www.cthyh.org.tw/</a>	是	是
111	新北市	怡濟慈園醫療社團法人宏濟神經精神科醫院	新北市新店區安忠路57巷5號	02-22118899#705	<a href="https://newhongchi.com/about/%7C">https://newhongchi.com/about/%7C</a> <a href="https://www.facebook.com/newhongchi">https://www.facebook.com/newhongchi</a>	否	否
112	新北市	台灣基督長老教會馬偕醫療財團法人淡水馬偕紀念醫院	新北市淡水區民生路45號	精神醫學部：02-2809-4661轉2778 協談中心：02-2809-4661轉2179 自殺防治中心：02-2809-4661轉2178	<a href="https://www.mmh.org.tw/home.php?area=ts">https://www.mmh.org.tw/home.php?area=ts</a>	否	是
113	桃園市	心園心理治療所	桃園市桃園區忠一路15號	03-3317485	<a href="http://www.mind-garden.org/home.aspx">http://www.mind-garden.org/home.aspx</a>	是	否
114	桃園市	衛生福利部桃園療養院	桃園市桃園區龍壽街71號	03-3698553	<a href="https://www.tytc.mohw.gov.tw/">https://www.tytc.mohw.gov.tw/</a>	是	是
115	桃園市	好夢心理治療所	桃園市龜山區興華五街20號	0905-397020	<a href="https://hao-mong.tw/">https://hao-mong.tw/</a>	是	否
116	桃園市	新晴心理諮商所	桃園市中壢區中北路二段119號10樓之一	0928-889882	<a href="http://www.happymind.url.tw">http://www.happymind.url.tw</a>	否	否
117	桃園市	謐時光心理諮商所	桃園市蘆竹區南昌路270號7樓	03-3128327	<a href="https://metime270.com/">https://metime270.com/</a>	否	否
118	桃園市	放心心理治療所	桃園市桃園區國際路二段18號1樓	03-3790885	<a href="http://funheart2020.wixsite.com/funheart">http://funheart2020.wixsite.com/funheart</a>	是	否
119	桃園市	中原大學附設冠英心理治療所	桃園市中壢區中北路200號生物科技館7樓707室	03-2657090	<a href="https://kymhc.cycu.edu.tw/">https://kymhc.cycu.edu.tw/</a>	是	否
120	桃園市	衛生福利部桃園醫院	桃園市桃園區中山路1492號	03-3699721轉1319	<a href="https://www.tygh.mohw.gov.tw/">https://www.tygh.mohw.gov.tw/</a>	否	是
121	桃園市	尼思潮心理諮商所	桃園市蘆竹區南平街35號B1	03-2122721;0916-832895	<a href="https://www.neathlake.com/">https://www.neathlake.com/</a>	否	否
122	桃園市	新田心理治療所	桃園市龜山區文化二路28-1號4樓	03-3970581	<a href="http://www.st-psychology.tw/">http://www.st-psychology.tw/</a>	是	否
123	桃園市	敏盛綜合醫院	桃園市桃園區經國路168號	03-3179599	<a href="https://www.e-ms.com.tw/">https://www.e-ms.com.tw/</a>	否	是
124	桃園市	財團法人藍迪基金會附設澄語社區心理諮商所	桃園市楊梅區電研路190巷92弄100號2樓	03-4901500分機125	<a href="https://blog.rch.com.tw/rch/ChengYu-18732">https://blog.rch.com.tw/rch/ChengYu-18732</a>	是	否
125	桃園市	雄心理治療所	桃園市桃園區國民街4之3號4樓	0937-011874		否	否
126	桃園市	日暖微光心理諮商所	桃園市中壢區中央西路二段281號10樓	03-4923411	<a href="https://www.silverlinin.com.tw/">https://www.silverlinin.com.tw/</a>	否	否
127	新竹市	能清安欣診所	新竹市中央路214號	03-5357600	<a href="http://www.provenceclinic.com.tw/">http://www.provenceclinic.com.tw/</a>	是	是
128	新竹市	杜華心苑心理諮商所	新竹市新光路83號1樓	03-5736178	<a href="https://www.dowdslove.url.tw/">https://www.dowdslove.url.tw/</a>	是	否



編號	縣市	機構名稱	地址	聯絡電話	機構網站網址	核准執行通訊心理諮商(是/否)	指定通訊診察醫療機構(是/否)
129	新竹市	國立臺灣大學醫學院附設醫院新竹臺大分院新竹醫院	新竹市經國路一段442巷25號	5326151轉2701	<a href="https://www.hch.gov.tw/hch/hch_chinese.aspx">https://www.hch.gov.tw/hch/hch_chinese.aspx</a>	否	是
130	新竹市	馬大元診所	新竹市東區光復路一段544巷36號	03-5794698	<a href="https://mdyclinic.com.worpress.com/">https://mdyclinic.com.worpress.com/</a>	是	是
131	新竹市	新竹沛智心理治療所	新竹市東區慈雲路105號	03-5799969	<a href="https://www.facebook.com/hsinchupeichih">https://www.facebook.com/hsinchupeichih</a>	否	否
132	新竹市	椿心理諮商所	新竹市東區中華路二段10巷19號2樓之2	0900-643-707	<a href="mailto:chauhueyw@yahoo.com.tw">chauhueyw@yahoo.com.tw</a>	否	否
133	新竹市	聊癒之森身心診所	新竹市東區金城三路119號1樓	03-5721925	<a href="https://healingoasis119.com/mainpage/">https://healingoasis119.com/mainpage/</a>	否	否
134	新竹市	國軍桃園總醫院新竹分院附設民眾診療服務處	新竹市北區武陵路3號	03-5348181	<a href="https://813.mnd.gov.tw/">https://813.mnd.gov.tw/</a>	否	否
135	新竹市	晴禾心理諮商所	新竹市世傑路23號2樓	03-5770926	<a href="mailto:thinkhopecounseling@gmail.com">thinkhopecounseling@gmail.com</a>	否	否
136	新竹縣	心園心理治療所-新竹所	新竹縣竹北市勝利八街二段111號	03-5506375	<a href="https://www.mind-garden.org/doctor_1.aspx">https://www.mind-garden.org/doctor_1.aspx</a>	是	否
137	新竹縣	益鼎升心理諮商所	新竹縣寶山鄉雙豐二街75號1樓	03-6220307	<a href="https://www.helping.org.tw/">https://www.helping.org.tw/</a>	是	否
138	新竹縣	毅風心理諮商所	新竹縣竹北市嘉豐五路一段5號2樓	03-6675760	<a href="https://gu-fong.com/">https://gu-fong.com/</a>	是	否
139	新竹縣	理路嵐天心理諮商所	新竹縣寶山鄉雙溪村雙豐二街25巷6號2樓	03-5290015	尚未建置	否	否
140	新竹縣	拾光心理諮商所	新竹縣竹北市文信路23號1樓	03-5583800	<a href="https://lightsinyou.com/">https://lightsinyou.com/</a>	是	否
141	新竹縣	沐光心理諮商所	新竹縣竹北市成功十一街150號2樓	03-6578521	<a href="https://enlightening-cc.com/">https://enlightening-cc.com/</a>	是	否
142	新竹縣	中國醫藥大學新竹附設醫院	新竹縣竹北市興隆路一段199號	03-5580558#2012	<a href="http://www.cmu-hch.cmu.edu.tw/">http://www.cmu-hch.cmu.edu.tw/</a>	是	是
143	苗栗縣	為恭紀念醫院-中國醫藥大學策略聯盟醫院	苗栗縣頭份市信義路128號	037-676811	<a href="https://www.weigong.org.tw/">https://www.weigong.org.tw/</a>	否	否
144	苗栗縣	大千醫療社團法人南勢醫院	苗栗縣苗栗市南勢里南勢52號	037-369936	<a href="http://nansihh.weebly.com/">http://nansihh.weebly.com/</a>	否	否
145	臺中市	心煦心理治療所	臺中市西屯區福雅路128巷58號	0970-002995	<a href="https://theharmonyind.com/">https://theharmonyind.com/</a>	是	是
146	臺中市	好時光心理治療所	臺中市大里區國光路二段337號	04-24071149	<a href="https://gtpsy.com/">https://gtpsy.com/</a>	是	是
147	臺中市	拾月拾日心理治療所	臺中市北區文武街6號	0919-591010	<a href="https://1010psy.com.tw/">https://1010psy.com.tw/</a>	是	是
148	臺中市	拾月拾日豐原心理治療所	臺中市豐原區葫蘆墩三街199號	0919-591010	<a href="https://1010psy.com.tw/">https://1010psy.com.tw/</a>	是	是
149	臺中市	颱風眼H.E.L.P.心理諮商所	臺中市西區忠勤街139號	04-23724900	<a href="https://www.facebook.com/typhooneye.TW">https://www.facebook.com/typhooneye.TW</a>	是	是
150	臺中市	晴朗心理諮商所	臺中市南屯區黎明東街429號	04-22542238	<a href="https://www.sunlight520.com.tw/">https://www.sunlight520.com.tw/</a>	是	是
151	臺中市	心門心理諮商所	臺中市西屯區文中路47號	04-23120896	<a href="https://www.minddoor-psy.com">https://www.minddoor-psy.com</a>	是	是
152	臺中市	如穎心理成長中心心理治療所	臺中市區柳川東路三段五號5樓之1	04-22282220	<a href="https://blog.ru-yin.org/">https://blog.ru-yin.org/</a>	是	是



編號	縣市	機構名稱	地址	聯絡電話	機構網站網址	核准執行通訊心理諮商(是/否)	指定通訊診察醫療機構(是/否)
153	臺中市	日希心理成長中心心理治療所	臺中市北屯區天津路四段294號	04-22334789	https://www.zc-mind.com/	是	是
154	臺中市	陽晴心理治療所	臺中市西區五權五街101號	0908-432988、04-23766690	https://heartwarming101.com/	是	是
155	臺中市	桐心理治療所	臺中市南屯區豐富路160巷9號	04-24739670	https://www.tongpsy.com/index.php	是	是
156	臺中市	笑樂奇心理成長心理諮商所	臺中市北屯區大連路二段213號	04-24723216	https://psflourish.com.tw	是	是
157	臺中市	日音心理治療所	臺中市西區福人街96號	0906-693905	https://wordothing.com	是	是
158	臺中市	寬和心理諮商所	臺中市南屯區永春東一路573號	04-23829585	https://www.kindness.tw/	是	是
159	臺中市	貓肉球狗尾巴心理諮商所	臺中市沙鹿區鎮南路二段419號	04-24613580	https://wonderlandcounselingcenter.com/	否	否
160	臺中市	相癒心理諮商所	臺中市北區太原八街110號1樓	04-22992811	https://www.healingdogpsystudio.com/	否	否
161	臺中市	維新醫療社團法人台中維新醫院	台中市北區育德路185號	04-22038585	http://www.wizcare.com.tw/home/index.php	否	否
162	臺中市	一心心理諮商所	台中市北區華中街25號	04-22075313	https://www.onecc.com.tw/	是	是
163	臺中市	漸漸身心診所	臺中市東區復興路四段152號	04-22221368	https://www.stepbystep-clinic.com/	是	是
164	臺中市	心風景心理治療所	臺中市西屯區弘孝路207號	0963-780250	https://mindscape-psy.com	否	否
165	臺中市	引光築詩心理治療所	臺中市西區忠明南路499號11樓	0922-182041	http://www.inpsyclinic.com	是	是
166	臺中市	心培勵心理治療所	臺中市南屯區大墩七街98號	04-24711289	https://www.mind-cultivating.com	是	是
167	臺中市	光田醫療社團法人光田綜合醫院	臺中市沙鹿區沙田路117號	04-26625111#2024	https://www.ktgh.com.tw/default.asp	是	是
168	臺中市	宗益身心醫學診所	臺中市烏日區公園路75號	04-23380503	http://www.dryi.com.tw	否	否
169	臺中市	衛生福利部臺中醫院	臺中市西區三民路一段199號	04-22294411	https://www.taic.mohw.gov.tw/	否	否
170	臺中市	清濱醫院	臺中市清水區港埠路四段195號	04-26283995	http://www.chibibing.url.tw/	否	否
171	臺中市	皓心理治療所	臺中市太平區旱溪東路2段116號	04-23911963	https://www.howclinic.com.tw/	否	否
172	臺中市	勵心心理諮商所	臺中市南區德祥街15巷16號	0928-660285	https://leeheart1516.wordpress.com	是	是
173	臺中市	清海醫院	臺中市石岡區金星里下坑巷41-2號	04-25721694#121	https://www.chinghaih.com/	否	否
174	臺中市	人文傳習書院 心理治療所	臺中市西區中美街41巷3號	04-23751966、0920-150983	https://www.facebook.com/academy.clinic	否	否
175	臺中市	人文傳習書院 博雅心理治療所	臺中市西區華美西街一段160號	04-23134566、0928-983906	https://www.facebook.com/academy.clinic	否	否
176	彰化縣	彰化基督教醫療財團法人二林基督教醫院	彰化縣二林鎮大成路一段558號	04-8952031轉8293	https://erhlin.cch.org.tw/	否	是

編號	縣市	機構名稱	地址	聯絡電話	機構網站網址	核准執行通訊心理諮商(是/否)	指定通訊診察醫療機構(是/否)
177	彰化縣	彰化基督教醫療財團法人鹿港基督教醫院(長青院區)	彰化縣鹿港鎮鹿東路二段888號	04-7789595轉1139	無	否	是(不開放通訊心理諮商)
178	彰化縣	秀傳醫療社團法人秀傳紀念醫院	彰化縣彰化市中山路一段542號	04-7256166轉82303	https://www.scmh.org.tw	否	是(不開放通訊心理諮商)
179	彰化縣	彰化基督教醫療財團法人彰化基督教醫院	彰化縣彰化市旭光路235號	04-7238595轉4381	http://www2.cch.org.tw/layout_3/index.aspx?id=4682	是	是
180	彰化縣	美樂奇心理諮商所	彰化縣員林市南和街64號	04-8346028	https://psflourish.com.tw/	是	否
181	彰化縣	秀傳醫療財團法人彰濱秀傳紀念醫院	彰化縣鹿港鎮鹿工路6號	04-7813888轉71511	https://www.cbshow.org.tw	否	是(不開放通訊心理諮商)
182	彰化縣	衛生福利部彰化醫院	彰化縣埔心鄉舊館村中正路二段80號	04-8298686轉2022	https://www.chhw.mohw.gov.tw/	否	是
183	彰化縣	彰化師大社區心理諮商所	彰化市進德路1號	04-7289258	https://human1.ncue.edu.tw/bin/home.php	是	否
184	彰化縣	四季心理諮商所	彰化縣員林市浮圳路二段470號	0966-189708	http://seasonmind.blogspot.com/	是	否
185	彰化縣	真宸心理治療所	彰化市金馬路三段135號	0909-506501	liangchunhan0416.wixsite.com/jenchenpc	是	否
186	南投縣	埔基醫療財團法人埔里基督教醫院	南投縣埔里鎮鐵路1號	049-2912151	https://www.pch.org.tw	否	是
187	南投縣	衛生福利部南投醫院	南投市復興路478號	049-2231150	https://www.nant.mohw.gov.tw/	否	是
188	南投縣	衛生福利部草屯療養院	南投縣草屯鎮玉屏路161號	049-2550800	https://www.ttpc.mohw.gov.tw/	是	是
189	雲林縣	國立成功大學醫學院附設醫院斗六分院	雲林縣斗六市莊敬路345號	05-5332121	https://d6www.hosp.ncku.edu.tw/	否	是
190	雲林縣	天主教若瑟醫療財團法人若瑟醫院	雲林縣虎尾鎮新生路74號	05-6337333	http://www.stjoho.org.tw/www2012/	否	是
191	雲林縣	中國醫藥大學北港附設醫院	雲林縣北港鎮新德路123號	05-7837901	http://www2.bh.cmu.edu.tw/	否	是
192	雲林縣	信安醫療社團法人信安醫院	雲林縣斗六市瓦厝路159號	05-5223788	http://www.hsinan.com.tw/	是	是
193	雲林縣	晴明身心診所	雲林縣斗六市大同路183號	05-5330567	https://www.facebook.com/profile.php?id=100063481676749	否	否
194	雲林縣	廖寶全診所	雲林縣虎尾鎮東明路182號	05-6322584	https://doctor-5467.business.site/	否	是
195	雲林縣	穗詠心理治療所	雲林縣斗六市建成路五九巷11號1樓	936762822	https://psychologist-5079.business.site/?m=true	否	否
196	雲林縣	綠水心理諮商所	雲林縣虎尾鎮林森路一段416巷15號2樓	958137607	https://www.facebook.com/綠水心理諮商所與巴哈花精心理諮詢中心-110901947201240/	是	否
197	嘉義市	欣明心理治療所	嘉義市安和街234號	05-2787282	https://www.xinming.org/	是	否

編號	縣市	機構名稱	地址	聯絡電話	機構網站網址	核准執行通訊心理諮商(是/否)	指定通訊診察醫療機構(是/否)
198	嘉義市	祐晴心理成長中心心理治療所	嘉義市嘉南街7號	05-2710955		是(今年未申請展延)	否
199	嘉義市	天主教中華聖母修女會醫療財團法人天主教聖馬爾定醫院	嘉義市大雅路二段565號, 嘉義市民權路60號(民權區)	05-2756000, (大雅院區)	+http://www.stm.org.tw	否	否
200	嘉義市	心家藝心理諮商中心	嘉義市西區竹圍里友竹街7號	(05)2910498	https://heartfamilyart.mystrikingly.com/	是	是
201	嘉義市	陽明醫院	嘉義市吳鳳北路252號	05-2252000	http://www.ynhospital.com.tw/nym/web/main.php	是	是
202	嘉義市	05-2349977	05-2349978	05-2349979	https://psychopedagogy-clinic-150.business.site/	否	否
203	嘉義縣	佛教慈濟醫療財團法人大林慈濟醫院	62247 嘉義縣大林鎮民生路2號	05-2648000	https://dalin.tzuchi.com.tw/	是	是
204	嘉義縣	台中榮民總醫院灣橋分院	60441 嘉義縣竹崎鄉灣橋村石麻園38號	(05)2791072#7378	https://www.vhwc.gov.tw/	是	是
205	嘉義縣	衛生福利部朴子醫院	613嘉義縣朴子市永和里42-50號	05-3790600	http://www.puzih.moh.gov.tw	是	是
206	嘉義縣	款待心理諮商所	621嘉義縣民雄鄉中樂村保生街81巷25號	0971822301	https://www.facebook.com/neshama1125	否	否
207	嘉義縣	敬重自我存在心理諮商中心	621嘉義縣民雄鄉建國路一段1020之2946號	05-2264948 email:respectbeing2020@gmail.com	https://respectbeing2020.mystrikingly.com/	否	否
208	臺南市	國立成功大學醫學院附設醫院	臺南市北區勝利路138號	06-2353535	https://web.hosp.ncku.edu.tw/nckm/	否	是
209	臺南市	奇美醫療財團法人奇美醫院(含樹林院區)	臺南市永康區中華路901號	06-2812811	http://www.chimei.org.tw/	否(申請展延中)	是
210	臺南市	衛生福利部嘉南療養院	臺南市仁德區裕忠路539號	06-2795019	https://www.cnpc.moh.gov.tw/	是	是
211	臺南市	衛生福利部臺南醫院	臺南市中西區中山路125號	06-2200055#3085或4512	https://www.tnhosp.moh.gov.tw/	否	是
212	臺南市	臺南市立醫院 (委託秀傳醫療社團法人經營)	臺南市東區崇德路670號	0975-619604	https://www.tmh.org.tw/TMH2016/	否	是
213	臺南市	高雄榮民總醫院臺南分院	臺南市永康區復興路427號	06-3125101分機61116	https://www.vhyk.gov.tw/	否	是
214	臺南市	郭綜合醫院	臺南市中西區民生路2段22號	06-2221111	http://www.kgh.com.tw/	否	是
215	臺南市	台灣基督長老教會新樓醫療財團法人台南新樓醫院	臺南市東門路一段57號	06-2748316	http://www.sinlau.org.tw/	否	是
216	臺南市	臺南私立仁愛之家附設仁馨醫院	臺南市新化區中山路20號	06-5902336	http://www.thop.org.tw/06/	否	是
217	臺南市	明如身心診所	臺南市佳里區東寧里文化路178號	06-7225656	https://sites.google.com/view/brightmindtw/	否	是
218	臺南市	明澤欣心診所	臺南市永康區永大路三段411號	06-2012866	http://www.hsin-sin.com.tw/	否	是
219	臺南市	林俞仲身心精神科診所	臺南市永康區中山南路31號	06-3036006	linpsyclinic99@gmail.com	否	是

編號	縣市	機構名稱	地址	聯絡電話	機構網站網址	核准執行通訊心理諮商(是/否)	指定通訊診察醫療機構(是/否)
220	臺南市	安大身心精神科診所	台南市安南區海佃路二段450號	06-2568886	<a href="https://sites.google.com/view/tainan-psyclinic/">https://sites.google.com/view/tainan-psyclinic/</a>	否	是
221	臺南市	安平心寬診所	台南市安平區華平路537號	06-2973757	<a href="http://www.mindspa.com.tw/outpatient.html">http://www.mindspa.com.tw/outpatient.html</a>	否	是
222	臺南市	永康心寬診所	台南市永康區中華路245號	06-3131212	<a href="http://www.mindspa.com.tw/outpatient.html">http://www.mindspa.com.tw/outpatient.html</a>	否	是
223	臺南市	春暉診所	台南市東區崇學路139之2號	06-2690555	<a href="http://springsun43.blogspot.com/p/blog-page_02.html">http://springsun43.blogspot.com/p/blog-page_02.html</a>	否	是
224	臺南市	寬欣心理治療所	台南市北區育德一街227號	06-2510966	<a href="https://www.kxmind.com">https://www.kxmind.com</a>	是	否
225	臺南市	上善心理治療所	台南市北區林森路三段77號2樓	06-237-5555	<a href="http://www.up3.url.tw/">http://www.up3.url.tw/</a>	否	否
226	臺南市	李慧芳心理治療所	台南市東區崇德17街124號	0921-126-862	<a href="https://www.facebook.com/people/%E6%9D%8E%E6%85%A7%E8%8A%B3%E5%BF%83%E7%90%86%E6%B2%BB%E7%99%82%E6%89%80/100057608284208/">https://www.facebook.com/people/%E6%9D%8E%E6%85%A7%E8%8A%B3%E5%BF%83%E7%90%86%E6%B2%BB%E7%99%82%E6%89%80/100057608284208/</a>	否	否
227	臺南市	慈恩心理治療所	台南市永康區中華路1-60號(金三角大樓11樓)	06-312-6267 0968-025-220	<a href="https://www.cheerpsy.com/">https://www.cheerpsy.com/</a>	否(申請展延中)	否
228	臺南市	日安心理治療所	台南市南區夏林路167號	06-2643939	<a href="https://good-day-psy.blogspot.com/">https://good-day-psy.blogspot.com/</a>	是	否
229	臺南市	心物語心理治療所	台南市永康區東橋一路530號	06-3025663	<a href="https://www.facebook.com/ppstainan">https://www.facebook.com/ppstainan</a>	否(申請展延中)	否
230	臺南市	心家心理治療所	台南市東區府連路190號之2	06-2160959	<a href="https://www.facebook.com/hohtn">https://www.facebook.com/hohtn</a>	是	否
231	臺南市	伴行心理治療所	台南市善化區文昌路42-1號	0975-124-951	FB伴行心理治療所	是	否
232	臺南市	元品心理諮商所	台南市安平區安平路428號2樓	06-2229592 0972-101-975	<a href="http://www.opin.tw/">http://www.opin.tw/</a>	是	否
233	臺南市	禾心理諮商所	台南市北區中華北路二段80巷65號	06-3587725	<a href="http://www.holdingself.com.tw/">http://www.holdingself.com.tw/</a>	是	否
234	臺南市	看見光亮心理諮商所	台南市北區海安路三段985巷27弄13號	0975-637-856	<a href="https://www.hopelight.com.tw/index.html">https://www.hopelight.com.tw/index.html</a>	否	否
235	臺南市	這會心理諮商所	台南市關廟區南雄路二段30號	0918-071-281	<a href="http://togetherwithheart.com/">http://togetherwithheart.com/</a>	否(申請展延中)	否
236	臺南市	微笑永康心理諮商所	台南市永康區東橋五路77號2樓	06-3036421	<a href="https://www.smilinghealthy.com.tw/">https://www.smilinghealthy.com.tw/</a>	否	否
237	臺南市	自然就好心理諮商所	台南市東區慶東街214號	06-2752858	<a href="https://www.facebook.com/natureiswell/">https://www.facebook.com/natureiswell/</a> <a href="http://www.natureiswell.com.tw/">http://www.natureiswell.com.tw/</a>	否(申請展延中)	否
238	臺南市	曙光角落心理諮商所	台南市東區崇明路155巷4號	0978-909-965	<a href="http://www.eosgrace.com">www.eosgrace.com</a>	是	否
239	臺南市	緩緩心理諮商所	台南市北區北園街124巷10弄64號	0902-009-832	<a href="https://www.huanhuan.tw/">https://www.huanhuan.tw/</a>	是	否

編號	縣市	機構名稱	地址	聯絡電話	機構網站網址	核准執行通訊心理諮商 (是/否)	指定通訊診察醫療機構 (是/否)
240	臺南市	繪日藝術心理諮商所	台南市安南區怡安路一段98號	06-356-5588	<a href="https://www.facebook.com/profile.php?id=100077148655762">https://www.facebook.com/profile.php?id=100077148655762</a>	否	否
241	高雄市	小宅心理諮商所	高雄市前鎮區文橫三路194-3號4樓	0918-061622	<a href="https://www.iamkhhouse.com/">https://www.iamkhhouse.com/</a>	是	否
242	高雄市	散步後花園心理諮商所	高雄市苓雅區林德街10巷15號4樓	0958-061086	<a href="https://gardenwalking.com/">https://gardenwalking.com/</a>	是	否
243	高雄市	伴心理諮商所	高雄市三民區明仁路58號	07-3451358	<a href="http://companion.com.tw/">http://companion.com.tw/</a>	否	否
244	高雄市	綠野仙蹤心理諮商所	高雄市左營區裕誠路188號2樓	07-5508216	<a href="https://greenfield188.wordpress.com/">https://greenfield188.wordpress.com/</a>	是	否
245	高雄市	慢慢心理諮商所	高雄市前鎮區一心二路21號五樓之三	07-5361050 0902-020568	<a href="http://www.maman5361050.com">www.maman5361050.com</a>	是	否
246	高雄市	心和心理諮商所	高雄市前金區中正四路235號9樓之5	07-2155838	<a href="https://www.peacefulheart520.com">https://www.peacefulheart520.com</a>	是	否
247	高雄市	安康心理諮商所	高雄市新興區新興路34號2樓	07-7263880	<a href="https://www.ankangcenter.com/">https://www.ankangcenter.com/</a>	否	否
248	高雄市	華遠心理諮商所	高雄市鼓山區厚德路186號6樓之1	07-5527285	<a href="http://lovelifelearn.bangtech.com/">http://lovelifelearn.bangtech.com/</a>	否	否
249	高雄市	敲敲話心理諮商所	高雄市三民區天津街255巷24號5樓	Line:@008josxk	<a href="https://www.qiaotalk.com">https://www.qiaotalk.com</a>	否	否
250	高雄市	回甘心理諮商所	高雄市左營區站前北路100號4樓	07-5889980	<a href="https://bscckh2020.wordpress.com">https://bscckh2020.wordpress.com</a>	是	否
251	高雄市	遇見心理諮商所	高雄市左營區重光路82號1、2樓	07-3453569	<a href="https://www.meetcc2020.com.tw/index.html">https://www.meetcc2020.com.tw/index.html</a>	是	否
252	高雄市	予愛心理諮商所	高雄市三民區臥龍路54巷32號	0905-923-518	<a href="https://a-promise-love.webnode.tw/">https://a-promise-love.webnode.tw/</a>	是	否
253	高雄市	心旅心理諮商所	高雄市鼓山區內惟路8號	07-5313381	<a href="https://htc-cp.com/">https://htc-cp.com/</a>	否	否
254	高雄市	心蘊心理諮商所	高雄市苓雅區成功一路232號13樓之9	Line:@mc2020 0930-108018	<a href="https://www.mellowcounseling.com/">https://www.mellowcounseling.com/</a>	是	否
255	高雄市	繪星心理治療所	高雄市新興區八德一路212號2樓	07-2362585	<a href="https://www.facebook.com/starsinmind">https://www.facebook.com/starsinmind</a>	是	否
256	高雄市	禾好心理治療所	高雄市苓雅區正大路119號2樓	0912-208826	<a href="http://www.howhowmind.com/">http://www.howhowmind.com/</a>	是	否
257	高雄市	宇智心理治療所	高雄市鳳山區文衡路490號2樓	07-7775580	無	否	否
258	高雄市	旅行心理治療所	高雄市苓雅區憲政路138號	0972-691801	<a href="https://sites.google.com/view/journey-psychological-clinic">https://sites.google.com/view/journey-psychological-clinic</a>	否	否
259	高雄市	欣寧心理治療所	高雄市左營區重愛路395號	07-3502119	<a href="https://www.facebook.com/CheerfulMindsClinics">https://www.facebook.com/CheerfulMindsClinics</a>	是	否
260	高雄市	高雄市立凱旋醫院	高雄市苓雅區凱旋二路130號	07-7513171#2240	<a href="https://ksph.kcg.gov.tw/index.html">https://ksph.kcg.gov.tw/index.html</a>	是	是
261	高雄市	衛生福利部旗山醫院	高雄市旗山區大德里中學路60號	07-6613811	<a href="http://www.chis.mohw.gov.tw">http://www.chis.mohw.gov.tw</a>	否	是

編號	縣市	機構名稱	地址	聯絡電話	機構網站網址	核准執行通訊心理諮商(是/否)	指定通訊診察醫療機構(是/否)
262	高雄市	覺民診所	高雄市三民區澄清路387號	07-3980107	<a href="https://www.e7llcat.com.tw">https://www.e7llcat.com.tw</a>	否	是
263	高雄市	希望心靈診所	高雄市苓雅區大順三路185號	07-3110303	<a href="http://hopepsyclinic.webly.com/">http://hopepsyclinic.webly.com/</a>	否	是
264	高雄市	高安診所	高雄市新興區中山一路59號	0905-414363	<a href="https://sites.google.com/view/kao-an/%E9%A6%96%E9%A0%81">https://sites.google.com/view/kao-an/%E9%A6%96%E9%A0%81</a>	否	是
265	高雄市	耕心療癒診所	高雄市左營區曾子路332號	07-3592011	<a href="https://www.healing.tw/">https://www.healing.tw/</a>	是	是
266	高雄市	大順景福診所	高雄市三民區大順二路720號	07-3833799	<a href="http://www.ifclinic.com.tw">www.ifclinic.com.tw</a>	否	是
267	高雄市	高雄市立大同醫院(委託財團法人私立高雄醫學大學經營)	高雄市前金區中華三路68號	07-2911101	<a href="https://www.kmtth.org.tw/web/KMTTHInterWeb/InterWeb/Home">https://www.kmtth.org.tw/web/KMTTHInterWeb/InterWeb/Home</a>	否	是
268	高雄市	正中診所	高雄市三民區正忠路18號	07-3809900	無	否	是
269	高雄市	財團法人台灣省私立高雄仁愛之家附設慈惠醫院	高雄市大寮區後庄里鳳屏一路509號	07-7030315	<a href="https://thmh.khja.org.tw/">https://thmh.khja.org.tw/</a>	是	是
270	高雄市	寬福診所	高雄市左營區明誠二路200號	07-5580809	<a href="http://www.kfclinic.com.tw/">http://www.kfclinic.com.tw/</a>	否	是
271	高雄市	燕巢靜和醫療社團法人燕巢靜和醫院	高雄市燕巢區深水路3-20號	07-6156555#151	<a href="http://www.jing-ho.com.tw/">http://www.jing-ho.com.tw/</a>	否	是
272	高雄市	高雄長庚醫院	高雄市鳥松區大埤路123號	07-7317123	<a href="https://www.cgmh.org.tw/">https://www.cgmh.org.tw/</a>	否	是
273	高雄市	高雄榮民總醫院	高雄市左營區大中一路386號	07-3422121轉72067	<a href="https://www.vghks.gov.tw/">https://www.vghks.gov.tw/</a>	否	是
274	高雄市	茂德診所	高雄市三民區自由一路14號	07-3122238	無	否	是
275	高雄市	欣明精神科診所	高雄市旗山區延平一路660號	07-6627802	<a href="http://www.hsinming.com/">http://www.hsinming.com/</a>	否	是
276	高雄市	心悅診所	高雄市三民區建工路587號	07-3805562	<a href="http://mindhappy.com.tw/">http://mindhappy.com.tw/</a>	否	是
277	高雄市	心欣診所	高雄市楠梓區德民路822號	07-3640490	<a href="http://joycepsychiatricclinic.blogspot.com/p/blog-page_9.html?m=1">http://joycepsychiatricclinic.blogspot.com/p/blog-page_9.html?m=1</a>	否	是
278	高雄市	高雄市立小港醫院(委託財團法人高雄醫學大學經營)	高雄市小港區山明路482號	07-8036783	<a href="https://www.kmhk.org.tw/Cindex.asp">https://www.kmhk.org.tw/Cindex.asp</a>	否	是
279	高雄市	港灣藝術心理諮商所	高雄市三民區察哈爾二街10巷45號	Line ID : @198azeea	<a href="https://www.facebook.com/harbor.arttherapy">https://www.facebook.com/harbor.arttherapy</a>	否	否
280	屏東縣	啟初心理治療所	屏東縣屏東市仁愛路79-2號	0975-313-630	<a href="https://www.facebook.com/pages/category/Mental-Health-Service/%E5%95%9F%E5%88%9D%E5%BF%83%E7%90%86%E6%B2%BB%E7%99%82%E6%89%80-103749188346572/">https://www.facebook.com/pages/category/Mental-Health-Service/%E5%95%9F%E5%88%9D%E5%BF%83%E7%90%86%E6%B2%BB%E7%99%82%E6%89%80-103749188346572/</a>	是	否
281	屏東縣	牧陽心理治療所	屏東縣屏東市中山路277號	08-7328695	<a href="https://www.facebook.com/muyoung.psy/">https://www.facebook.com/muyoung.psy/</a>	否	否

編號	縣市	機構名稱	地址	聯絡電話	機構網站網址	核准執行通訊心理諮商(是/否)	指定通訊診察醫療機構(是/否)
282	屏東縣	覺解心理諮商所	屏東縣林邊鄉光林村信義路14-3號	0932-826-972	https://zh-tw.facebook.com/counselingclinic.tw/	否	否
283	屏東縣	屏安醫療社團法人屏安醫院	屏東縣長治鄉信義路129號	08-7622670	http://www.pingan.url.tw/htdocs/	否	是
284	屏東縣	屏基醫療財團法人屏東基督教醫院	屏東縣屏東市大連路60號	08-7368686	https://www.ptch.org.tw/	否	是
285	宜蘭縣	立心理諮商所	宜蘭縣五結鄉二結路370號2樓	0908166003	無	是	否
286	宜蘭縣	伴心理諮商所	宜蘭縣礁溪鄉仁愛路11巷5號	0975087710	無	否	否
287	宜蘭縣	聊癒心理諮商所	宜蘭縣羅東鎮康莊路42號	0930121253	https://www.facebook.com/talkingtherapycounseling	是(申請中)	否
288	宜蘭縣	馨家心理治療所	宜蘭市民權新路340號一樓	0963621858	https://www.facebook.com/%E9%A6%A8%E5%AE%B6%E5%BF%83%E7%90%86%E6%B2%B%E7%99%82%E6%89%80-102902128926369	否	否
289	宜蘭縣	國立陽明交通大學附設醫院	宜蘭縣宜蘭市校舍路169號	03-9325192#71568	https://www.hosp.nycu.edu.tw/	否	是
290	宜蘭縣	永恩心理諮商所	宜蘭縣宜蘭市中山路一段660巷15號	0976026667	https://ms-my.facebook.com/watch/%E6%B0%B8%E6%81%A9%E5%BF%83%E7%90%86%E8%AB%AE%5%95%86%E6%89%80-106508178574959/	是	否
291	宜蘭縣	宜然自得心理諮商所	宜蘭縣礁溪鄉和平路16巷1號	03-9109776	https://www.facebook.com/%E5%AE%9C%E7%84%B6%E8%87%AA%E5%BE%97%E5%BF%83%E7%90%86%E8%AB%AE%5%95%86%E6%89%80-103956934692845	是	否
292	宜蘭縣	享受美光心理治療所	宜蘭市黎明三路329巷55弄11號	0939504295	https://www.facebook.com/profile.php?id=100064102987635	否	否
293	宜蘭縣	海天醫療社團法人海天醫院	宜蘭縣壯圍鄉古亭路23-9號	03-9308010	https://hitn.pixnet.net/blog/post/30897934-%E9%86%AB%E9%99%A2%E8%B3%87%E8%A8%A%E5%8F%8A%E9%86%AB%E5%B8%AB%E9%96%80%E8%A8%BA%E6%99%82%E9%96%93	否	否
294	宜蘭縣	平和身心診所	宜蘭縣五結鄉禮運路38號	03-9559960	https://zh-tw.facebook.com/pinghoclinc/	否	是
295	花蓮縣	佛教慈濟醫療財團法人花蓮慈濟醫院	花蓮縣花蓮市中央路三段707號	03-8561825	https://hlm.tzuchi.com.tw/	否	是



編號	縣市	機構名稱	地址	聯絡電話	機構網站網址	核准執行通訊心理諮商(是/否)	指定通訊診察醫療機構(是/否)
296	花蓮縣	台灣基督教門諾會醫療財團法人門諾醫院	花蓮縣花蓮市民權路44號	03-8241234	https://www.mch.org.tw/default.aspx	否	是
297	花蓮縣	衛生福利部玉里醫院	花蓮縣玉里鎮中華路448號	03-8886141	https://www.ttyl.mohw.gov.tw/	是	是
298	花蓮縣	臺北榮民總醫院鳳林分院	花蓮縣鳳林鎮中正路一段2號	03-8764539	http://www.flvh.gov.tw/index.php	否	是
299	花蓮縣	花蓮縣身心健康及成癮防治所	花蓮市林森路391號	03-8351885	http://dapc.hlshb.gov.tw/	否	是
300	花蓮縣	秘密花園心理諮商所	花蓮縣吉安鄉仁里五街146號	0918-096864	https://hlmimi.mystrikingly.com/	否	否
301	花蓮縣	昔日如今心理諮商所	無	03-8335110	https://past2now.mystrikingly.com/	是	否
302	花蓮縣	悅增身心診所	花蓮縣花蓮市中華路373-9號	03-8321805	https://mental-health-clinic-121.business.site/	否	是
303	花蓮縣	悅思身心診所	花蓮縣吉安鄉建國路二段213號1樓	03-8460436	無	否	是
304	花蓮縣	美的心理諮商所	花蓮市林森路246-1號2樓	0986-620895	無	否	否
305	臺東縣	第3空間	台東市傳廣路445號2樓	官方LineID: @361tbmgk	https://www.facebook.com/artofbeing2021	否	否
306	臺東縣	衛生福利部臺東醫院	950台東縣台東市五權街1號	089-324112#1605	https://www.tait.mohw.gov.tw/	否	否
307	臺東縣	心鏡心理諮商所	950台東縣台東市同樂街33號	0901-063035	https://www.facebook.com/Psychmirror2018/	否	否
308	臺東縣	茁然谷心理諮商所	臺東縣臺東市漢陽南路145號	0965-518580	https://www.facebook.com/strongerthangood	否	否
309	臺東縣	凝鏡心理治療所	950台東縣台東市勝利街72號	0906-363-088	電話:0906-363088	否	否
310	臺東縣	台東馬偕紀念醫院	950台東縣台東市長沙街303巷1號	089-310150	http://ttw3.mmh.org.tw/	否	否
311	澎湖縣	衛生福利部澎湖醫院	澎湖縣馬公市中正路10號	(06)9261151	https://www.pngh.mohw.gov.tw/?aid=home	否	是
312	澎湖縣	喬和心理諮商所	澎湖縣馬公市新生路22-4號	(06)9272162#123 澎湖縣政府衛生局	無	否	否
313	金門縣	衛生福利部金門醫院	金門縣金湖鎮復興路2號	(082)332546	https://www.kmhp.mohw.gov.tw/	否	是
總數		共313家心理諮商機構(其中211家可提供通訊心理諮商服務)					